

MODULARIO
F. - Col. S. T. - 211



MINISTERO DELLE FINANZE
DIREZIONE GENERALE DEL CATASTO E DEI SERVIZI TECNICI ERARIALI

Mod. B (Nuovo Catasto Edilizio Urbano)

Lire
15

NUOVO CATASTO EDILIZIO URBANO

(R. DECRETO-LEGGI 13 APRILE 1939, N. 457)

Planimetria dell'immobile situato nel Comune di MOLA DI BARI Via LECCE n° 118
Ditta MARANGELLI PIETRO M. MOLA IL 24-1-1939 E GAETANO M. MOLA IL 4-7-1948 FRATELLI
Allegata alla dichiarazione presentata all'Ufficio Tecnico Erariale di BARI

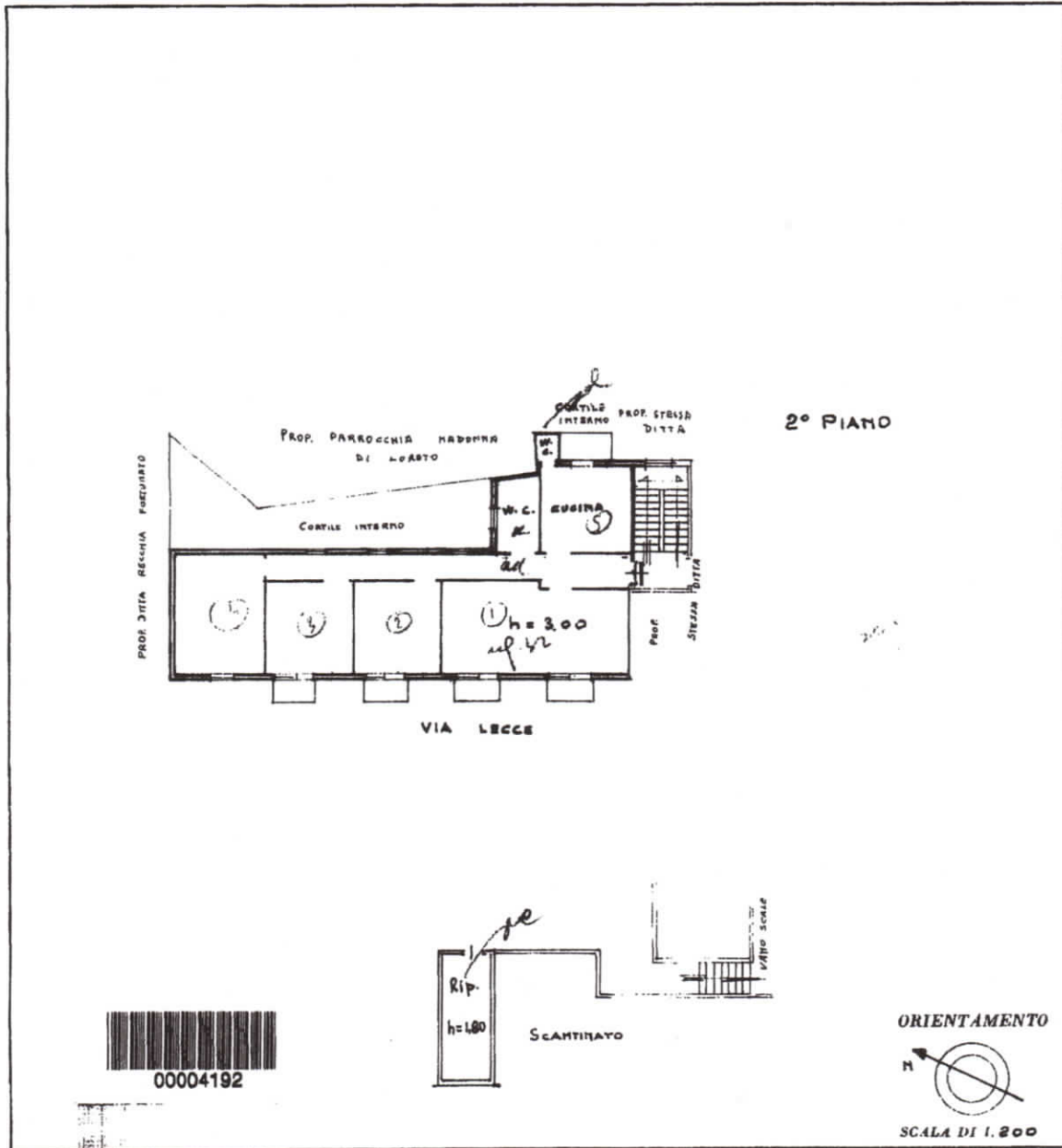

SPAZIO RISERVATO PER LE ANNOTAZIONI D'UFFICIO **759**

DATA **20/11**

PROT. N° **PER/B 436/20**

Compilata dall'ing. Cesario BRESCIA
(Titolo, nome e cognome del tecnico)

Iscritto all'Albo degli Ingegneri
della Provincia di BARI

DATA

Firma:

[Handwritten signature and official stamps]

Catasto dei Fabbricati - Situazione al 13/02/2019 - Comune di MOLA DI BARI (F280) - < Foglio: 47 - Particella: 436 - Subalterno: 20 >
VIA LECCE n. 118 piano 2.

tima planimetria in atti